

Test en station 2019



Photos © Olga Saladin

16 candidats devaient terminer le test de 40 jours. Un candidat devait quitter Avenches après quelques jours seulement car il marchait à l'amble. Cette allure n'est malheureusement pas souhaitable dans l'élevage franchises-montagnes. Le dernier jour était marqué par le Jura historique. Tous les propriétaires venaient du cœur de la région d'élevage du franchises-montagnes. Des 15 candidats, 11 étalons réussirent le test en station. Un des étalons s'est démarqué avec son trot très ample. Ce n'est pas typique pour un franchises-montagnes, mais pour les cavaliers confirmés parmi les propriétaires de franchises-montagnes qui aiment concourir dans le sport, ce cheval est intéressant pour eux dans l'élevage FM.

1^{er} rang **Nordica de la Burgis**, 16.60% de SE (Never BW/Don Fenaco/Cajoleur)
Propriétaires : Chantal & Guy Juillard-Pape, Damvant

7 lignées / moyenne : 11.85% de SE

- N (Noé) : 3
- C (Chasseur) : 3
- H (Héroïque) : 1
- Don (Doktriner) : 1
- E (Elu) : 1
- V (Va-et-Vient) : 1
- L (Alsacien) : 1

La moyenne du sang étranger s'élève cette année à 11.85 % (pour l'année 2018 la moyenne était de 13.15% de sang étranger). Bien que les deux premiers étalons possèdent un taux de sang étranger élevé, la moitié des étalons approuvés cette année ont leur part de sang étranger en dessous de la moyenne.

Les 3 premiers rangs avec des très bons résultats obtenus sont les étalons suivants :

1^{er} rang **Nordica de la Burgis**, 16.60% de SE (Never BW/Don Fenaco/Cajoleur)

Propriétaires : Chantal & Guy Juillard-Pape, Damvant/*Eleveurs* : Dominique Odiet & Christophe Ackermann, Bourrignon.

2^{ème} rang **Naska**, 18.75% de SE (Neverland/Norway/Lidéal) *Propriétaire* : Pierre Koller, Bellelay/*Eleveur* : Fritz Wüthrich, Rubigen.

3^{ème} rang **Horizon des Oués**, 9.57% de SE

(Halipot/Hermitage/Cadix) *Propriétaires* : Mélissa Meyer & Mario Gandolfo, Cornol/*Eleveur* : Rachel Léchenne, Courtételle.

Il est frappant de constater que Pierre Koller de Bellelay et Chantal & Guy Juillard-Pape de Damvant, tout deux membres du comité de la FSFM, se sont, ces dernières années, souvent placés dans les premiers rangs avec leurs étalons. Apparemment, ils ont une bonne main dans le choix des élèves étalons.

3 étalons de nos membres de la CICO FM ont été approuvés. Ils ne sont ni facteur base, ni base, cependant l'ascendance est malgré tout intéressante. Ils descendent directement (C et V) ou indirectement (Don et L) de lignées menacées. Leur travail et leur peine méritent reconnaissance.



Photos © Olga Saladin

Volvik de Jasman, 7.81% de SE (Voltigeur/Lambado Boy/Nejack) *Propriétaire et éleveur* : Marc Froidevaux, Saignelégier.

1^{er} rang **Nordica de la Burgis**, 16.60% de SE (Never BW/Don Fenaco/Cajoleur)

Propriétaires : Chantal & Guy Juillard-Pape, Damvant/*Éleveurs* : Dominique Odiet & Christophe Ackermann, Bourrignon.

8^{ème} rang **Caran d'Ache du Clos Virat**, 11.82% de SE (Chaumanne du Peupé/Valenzio/Libéro)

Propriétaires et éleveurs : Chantal & Guy Juillard-Pape, Damvant.

10^{ème} rang **Volvik de Jasman**, 7.81% de SE

(Voltigeur/Lambado Boy/Nejack) *Propriétaire et éleveur* : Marc Froidevaux,

Saignelégier.

Du point de vue de la CICOFM

The same procedure as every year (français : « Le même déroulement comme chaque année ».)

2015 deux étalons facteur bases ont néanmoins encore été approuvés. Depuis lors, aucuns étalons facteur bases, encore moins bases n'ont plus été présentés.

Dans les milieux de la CICOFM ont prétend que les exigences pour les chevaux bases, dont le point fort

est le cheval de famille, de travail et de train, sont trop élevées. Le

processus de sélection des chevaux appropriés, pour les professionnels de l'équitation et les meneurs, correspond à ce niveau.

La FSFM tient compte, jusqu'à maintenant, des lignées menacées et de la diversité génétique. Combien de temps encore? Malheureusement, la FSFM ne nous laisse pas regarder dans ses cartes. Sous la Direction de la FSFM très peu de chevaux bases et aussi de « zéro % », en comparaison avec l'ancien type (RRFB), n'existent. Ainsi la RRFB détient le monopole de l'ancienne génétique. (Sans égard sur la décision de l'AD du 12.04.2019).

La CICOFM regrette fortement que les éleveurs n'ont pas le courage d'élever plus de chevaux bases. Seule une poignée de main de propriétaires restent fidèles à leur point de vue, malgré les avis négatifs de certains cercles d'éleveurs qui s'affilient contre les chevaux bases. Pourtant, ces dernières années la demande en chevaux bases ou en ancienne génétique a fortement augmentée. Une instance supérieure doit-elle taper sur les doigts de FSFM ?

Les mots du HNS (Agroscope, Haras national suisse) (en allemand SNG)

Les employés du Haras national ont vanté la qualité des étalons. Ils avaient de bonnes allures. Le galop et le pas étaient bons, mais le trot laissait à désirer. Il a été ces derniers temps négligé. Le caractère des étalons était très agréable dans leur entourage. Le HNS a quant même un reproche. Les jeunes étalons sont trop bien formés. Ils sont au maximum de leur savoir. Cette haute limite comporte aussi des dangers. Les étalons FM de 3 ans vont déjà à la perfection. Les autres races n'ont ce niveau de formation qu'à cinq ans.

Thème : amble

L'amble est une allure à deux temps. Ceci signifie que le cheval avance en même temps les jambes du même côté ce qui donne un effet de balançoire c'est pourquoi l'amble est aussi appelée allure de chameau. Chez le FM ce n'est pas souhaité bien que cette allure est agréable lors de longues chevauchés. Malheureusement aussi ce n'est pas toujours facile de constaté cette allure tout de suite. Elle peut échapper aux experts lors d'une présentation à la main comme à Glovelier, en particulier lorsque le cheval est quelque peu excité. Les experts doivent quand même être attentifs au pas (amble). Ils sont formés pour cela. Quand le cheval est un long moment sous la selle ou travaille au char comme à Avenches, on peut mieux observer et remarquer l'allure à l'amble.

Olga Saladin

Traduction :

Jean-Pierre Graber

Trott/ Trab

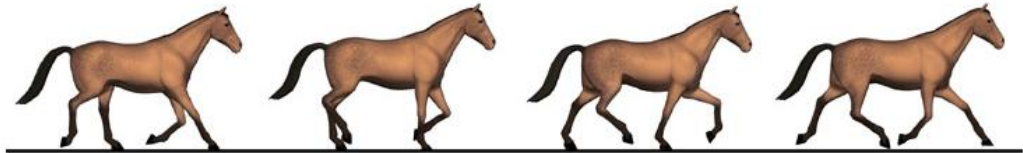

Amble /
Passgang

